人づくり100年 未来へつなぐ
岐阜済美学院
創立100周年

中部学院大学 大学院 / 大学 / 短期大学部
Chubu Gakuin University & College

オープンライブラリー

高校生向け図書館開放

期間 8/4 (土) - 9/8 (土)

時間 9：00 - 17：00

※開館日はキャンパス毎で異なります。
詳細は下記カレンダーをご確認ください。

何ができるの？
★閲覧席の利用
★図書・雑誌の利用
詳しくは裏面へ

関キャンパス

各務原キャンパス

夏休み中
涼しい大学図書館で
勉強しませんか

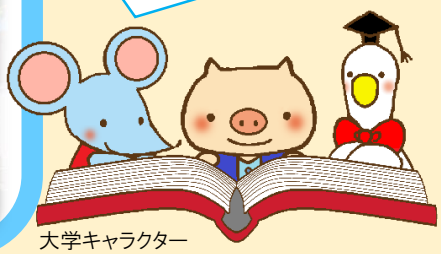

大学キャラクター
チューコ　ブーリン　ガークン

オープンライブラリー **カレンダー**　開館日：関キャンパス / 各務原キャンパス　休館日：

	月	火	水	木	金	土	日	月	火	水	木	金	土	日	月	火	水	木	金	土	日	月	火	水	木	金	土	日	月	火	水	木	金	土	日
8月	・	・	・	・	・	4	5	6	7	8	9	10	11	12	13	14	15	16	17	18	19	20	21	22	23	24	25	26	27	28	29	30	31	・	・
							各のみ	関のみ														関のみ							関のみ						
9月	・	・	・	・	・	1	2	3	4	5	6	7	8	・	・	・	・	・	・	・	・	・	・	・	・	・	・	・	・	・	・	・	・	・	・
							各のみ																												

高校生を対象に、大学図書館を勉強の場として、以下の期間、開放します！

実施期間　8 月 4 日(土)～9 月 8 日(土)

開館時間　9 時～17 時　※休館日を除く（開館日の詳細は表面のカレンダーにてご確認ください）

手　続　き　図書館カウンターにて、**生徒手帳**もしくは**身分証**のご提示をお願いします

利用範囲　閲　覧　席 の 利用……落ち着いて学習ができます

図書・雑誌 の 利用……館内資料を自由に閲覧できます

※貸出はできません

ご不明な点があれば何でもお尋ねください

交通アクセス《キャンパスマップ》

関キャンパス

岐阜バス：**関商工前**から徒歩 1 分

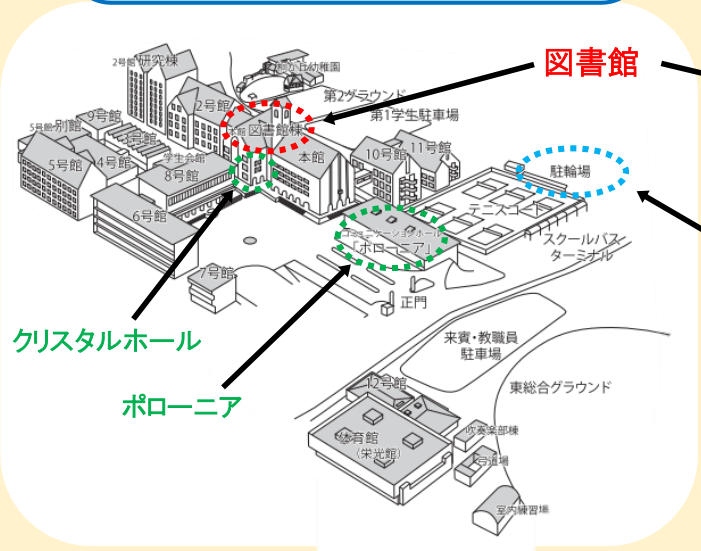

各務原キャンパス

名鉄：**各務原市役所前駅**から徒歩 5 分

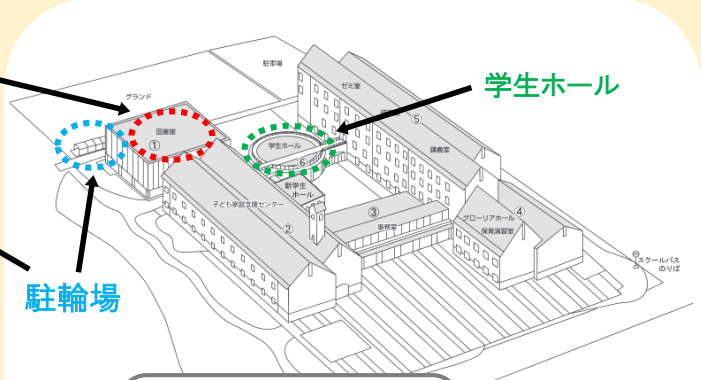

自転車で来る方は、**駐輪場**に停め、**必ず カギ**をかけましょう

⚠利用上の注意⚠

※**図書館内は飲食禁止**です。ただし、飲み物はペットボトルや水筒等の**フタ付き密閉容器は持込可能**です。

※夏休み期間の為、**学内のコンビニや食堂は閉まっています**。お昼が必要な方は、お弁当の持参をオススメします。

※ポローニアのカフェテリア・クリスタルホール／学生ホール等での飲食は可能です。

※**貴重品**（財布・携帯電話 等）**の管理**はしっかりしましょう。盗難等の責任は負いかねます。

問い合わせ先

中部学院大学
附属図書館

関キャンパス
関市 桐ヶ丘二丁目１番地　本館 2 階　TEL：(0575)24-2243

各務原キャンパス
各務原市 那加甥田町 30-1　南棟 2 階　TEL：(058)375-3607

中部学院大学附属図書館